DG

WOHNUNG 6

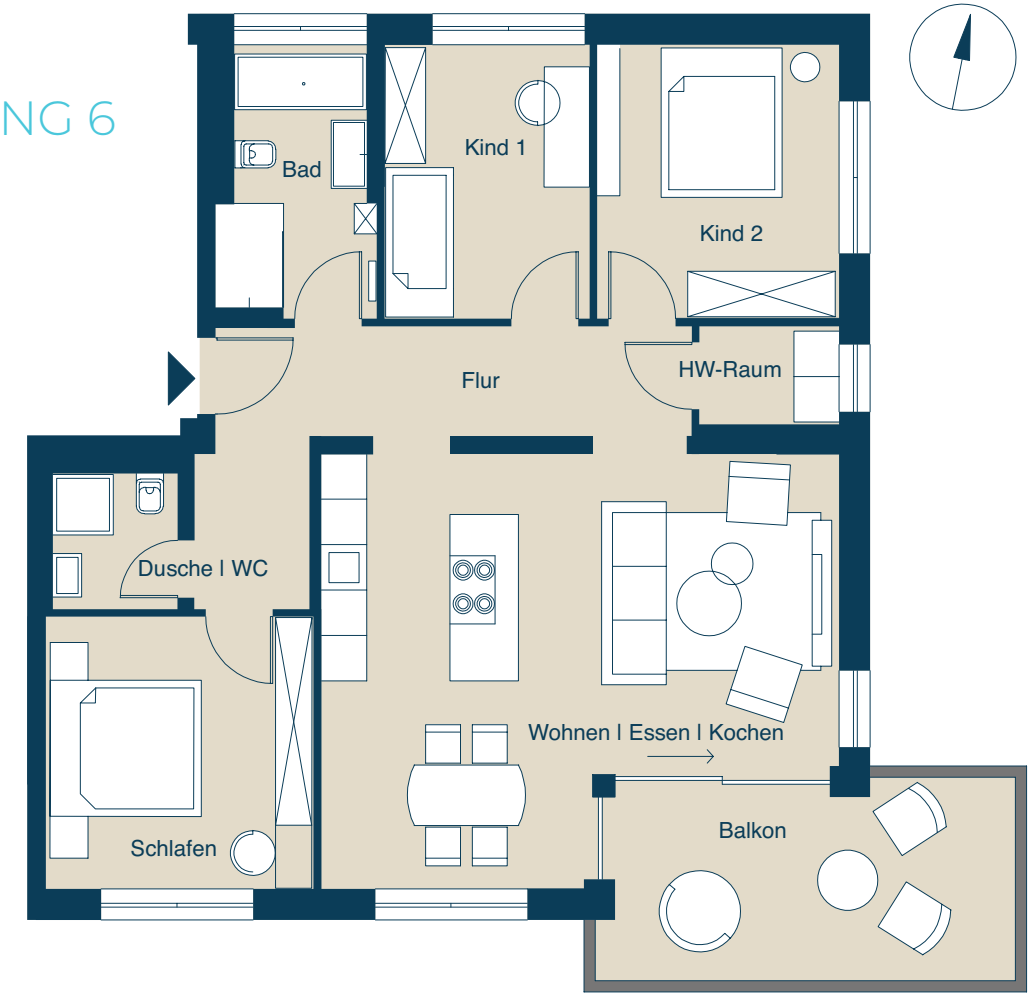

FEINE DAHME

IDYLLISCHE RESIDENZEN AN DER DAHME

WOHNUNG 6 | DG | 4 ZIMMER | 98,58 M²

Wendenschloßstraße 419, 12557 Berlin

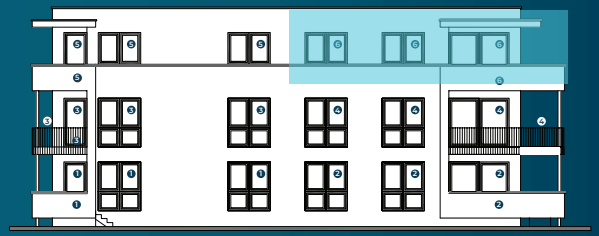

Südansicht

WOHNUNG 6 | DG	WOHNFLÄCHE
Wohn-Ess-Koch	33,40 m²
Schlafzimmer	12,64 m²
Kind 1	9,66 m²
Kind 2	11,46 m²
Bad	6,44 m²
Dusch-WC	2,92 m²
Flur	12,90 m²
HW-Raum	2,34 m²
Balkon 1*	6,83 m²
WOHNFLÄCHE Gesamt	**98,59 m²**
Kellerabteil (Nutzfläche)	18,88 m²

*Balkone sind zu 50% in der Wohnfläche enthalten.

OES Immobilien

BAUTRÄGER

nach §10 Absatz 2 Nummer 1 MaBV |

OES Immobilien GmbH & Co. Besitz KG

www.oes-immobilien.de

INFORMATIONEN & VERTRIEB

Dr. Trende Immobilien (Nachf.) | Piotr Zelazny

+49 (0) 3362 883 878

post@dr-trende.de | **www.dr-trende.de**

Planungsstand 10.02.2022. Abweichungen aufgrund behördlicher Auflagen und von Planungsänderungen bleiben vorbehalten. Die dargestellte Möblierung sowie Einbauküche und Einbauschränke sind nicht Bestandteil des Kaufgegenstandes.